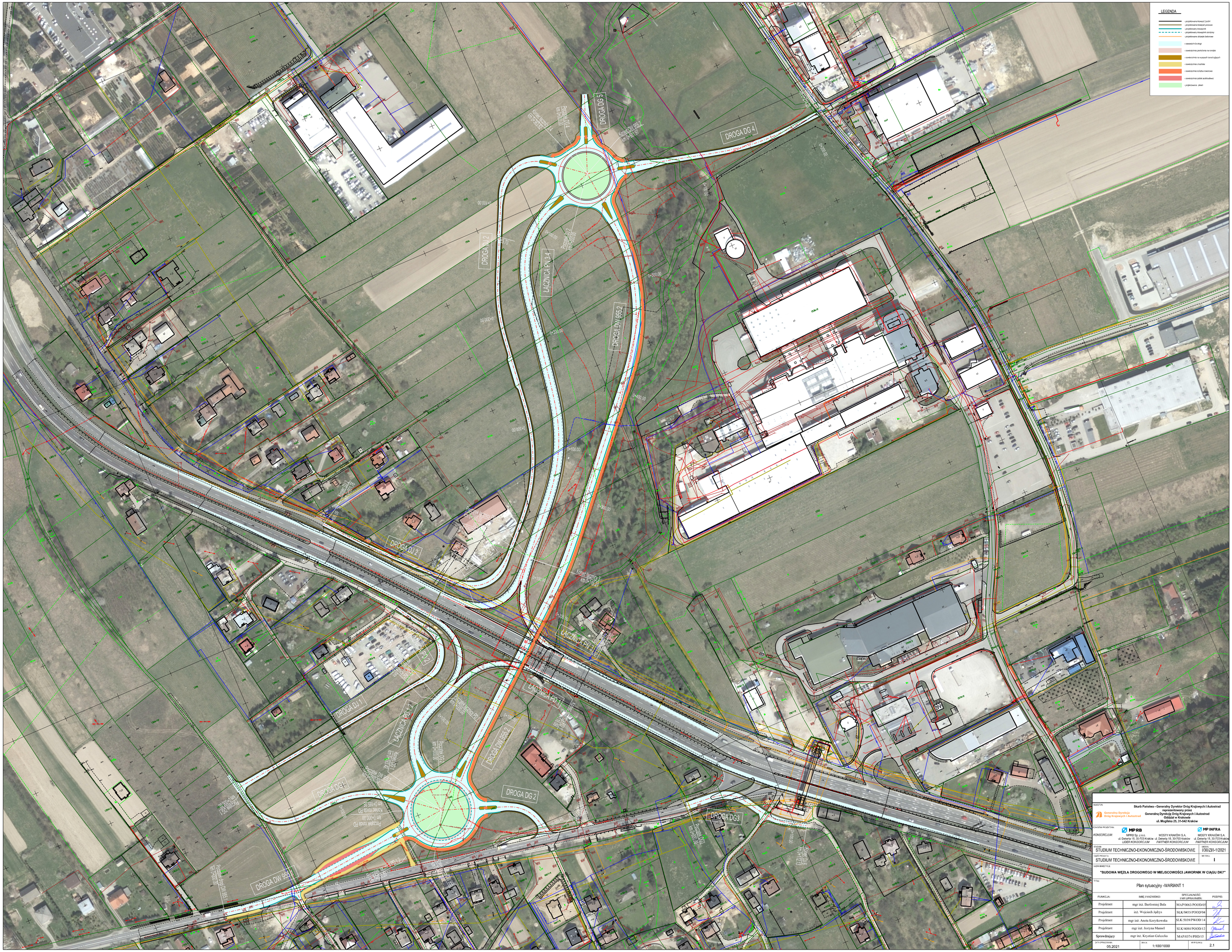

INWESTOR:

Generalna Dyrekcja Dróg Krajowych i Autostrad

Skarb Państwa - Generalny Dyrektor Dróg Krajowych i Autostrad
reprezentowany przez
Generalną Dyrekcję Dróg Krajowych i Autostrad
Oddział w Krakowie
ul. Mogilska 25, 31-542 Kraków

CZŁOŚNIA PROJEKTOWA:

KONSORCJUM:	MP RB	MP INFRA
	MPRB Sp. z o.o.	MOSTY KRAKÓW S.A.
	ul. Dekerta 18, 30-703 Kraków	ul. Dekerta 18, 30-703 Kraków
	LIDER KONSORCJUM	*PARTNER KONSORCJUM*

STADIUM:	UMOWA:
STUDIUM TECHNICZNO-EKONOMICZNO-ŚRODOWISKOWE	I/30/ZII-1/2021
CZĘŚĆ PROJEKTU:	METODA:
STUDIUM TECHNICZNO-EKONOMICZNO-ŚRODOWISKOWE	I

NAZWA INWESTYCJI:

"BUDOWA WĘZŁA DROGOWEGO W MIEJSCOWOŚCI JAWORNIK W CIĄGU DK7"

TYTUŁ:

Plan sytuacyjny -WARIANT 1

FUNKCJA:	IMIĘ I NAZWISKO:	SPECJALNOŚĆ I NR UPRAWNIEŃ:	PODPIS:
Projektant	mgr inż. Bartłomiej Bała	MAP/0063/POOD/05	
Projektant	inż. Wojciech Jędrys	SLK/0455/POOD/04	
Projektant	mgr inż. Aneta Korytkowska	SLK/5039/PWOD/14	
Projektant	mgr inż. Justyna Mansel	SLK/4084/POOD/12	
Sprawdzający	mgr inż. Krystian Gałuszka	MAP/0374/PBD/15	

DATA OPRACOWANIA:	SKALA:	NR RYSUNKU:
05.2021	1:100/1000	2.1